

## Vestregionen meets Greater Manchester 2016



**Innholdsfortegnelse:**

Forord .....	3
Greater Manchester - myndighet og organisering.....	4
Greater Manchester Combined Authority (GMCA) .....	4
The Corridor .....	6
The Withworth Art Gallery .....	7
GMCA Analyse og strategibyrå .....	7
Lenker: .....	7
Faglig program for Manchester 2. – 4. november 2016. ....	8
Noen bilder .....	9
Deltagerliste .....	12

## Forord

Vestregionen er en frivillig samarbeidsallianse der 15 kommuner vest for Oslo deltar sammen med Akershus og Buskerud fylkeskommuner. Alliansen fungerer som et nettverk for regionens ordførere og rådmenn, og som en samarbeidsarena for felles regionale utfordringer.

Vestregionen gjennomfører hvert år en studietur for sine ordførere og rådmenn. Det faglige programmet formes med utgangspunkt i alliansens prioriterte innsatsområder; regional utvikling, kultur og helse. I 2016 valgte vi å besøke Manchester by og Greater Manchester Combined Authority.

Vi fikk anledning til å møte representanter for regionens og byens politiske og administrative ledelse. Gjennom byvandring og omvisning i buss, fikk vi oppleve en byregion med stor byggeaktivitet der historisk grunn kombineres med moderne uttrykk. Vår lokale guide klarte å få oss til å forstå regionens historie og dagens premisser for regionens overordnede mål og utvikling.

Selv om ikke alle Manchester byregions utfordringer og løsningsforslag kan overføres til norske forhold, er mange av problemstillingene sammenfallende med Vestregionens: Hvordan arbeide med store komplekse utfordringer, sikre vekst og gode levekår i en region med ulike forutsetninger? Hvordan samarbeide på tvers av forvaltningsnivåer, og hvordan organisere og lede komplekse utviklingsprosjekter og samtidig sikre borgermedvirkning?

Selv med et tett og omfattende program, ble det tid til erfaringsutveksling mellom deltakerne, og til verdifull refleksjon rundt våre egne utfordringer.

Takk til administrasjonen for et godt tilrettelagt program!

Desember, 2016

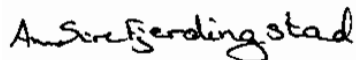

Ann Sire Fjerdingstad  
Leder av Vestregionens styringsgruppe

## Greater Manchester - myndighet og organisering

Greater Manchester er en byregion i Nordvest-England med delegert makt og myndighet, eget budsjett og administrasjon. Regionen har i dag 2,7 millioner innbyggere, bosatt i 10 såkalte councils. Et council er det laveste folkevalgte forvaltningsnivået i Storbritannia, og skal ivareta lokalsamfunns-oppgaver for økt trivsel og "well beeing".

### Greater Manchester Combined Authority (GMCA)

GMCA ble formalisert i 2011, etter sterkt press for å få staten til å delegerer myndighet til å håndtere oppgaver og utfordringer som ikke lar seg løse i det enkelte council. GMCA har i dag ansvaret for transport, arealplanlegging, brannvesen, politi, kunst og kultur, sosial boligbygging, utdanning og arbeidsmarkedstiltak. Dette er oppgaver som tidligere i hovedsak har vært ivaretatt av staten. Helse-tjenestene er organisert som statlige tjenester. En oversiktlig presentasjon av prosessen fra 1980-tallet og fram til i dag finnes her: [https://en.wikipedia.org/wiki/Greater\\_Manchester\\_Combines\\_Authority/](https://en.wikipedia.org/wiki/Greater_Manchester_Combines_Authority/)

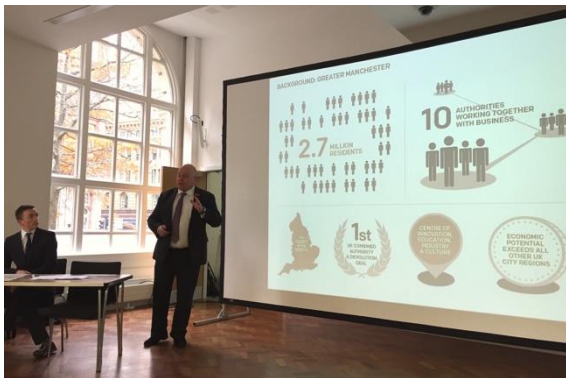

*Sean Anstee, Vice Chair of GMCA and Leader of Trafford Council  
Eamonn Boylan, Chief Executive of Stockport Metropolitan Borough Council  
Nina Solberg, Director of Vestregionen*

Til nå har GMCA bestått av 10 valgte delegater; en politisk leder fra hvert council, samt en interim-borgermester. Fra 2017 skal GMCA suppleres med en direkte valgt borgermester.

Greater Manchester har hatt en betydelig økonomisk vekst i perioden 1997 (da en IRA-bombe sprengte store deler av sentrum) og fram til 2016. Byregionen har i dag den største økonomien blant Englands 6 byregioner. Men Greater Manchester bosetter også 10% av de aller fattigste i Storbritannia, og sysselsettingen blant funksjonshemmede og etniske minoriteter ligger under gjennomsnittet i UK.

Greater Manchester Combined Authority (GMCA) tar sikte på å bli den økonomisk ledende regionen utenfor London, og tar mål av seg til å minske gapet mellom egne skatteinnganger og offentlige utgifter, øke arbeidsstokken med 110 000 nye jobber innen 2025, og øke livskvaliteten, utdanningsnivået og sysselsettingen i hele befolkningen. Fra nyttår 2017 inviterer GMCA hele befolkningen til å bidra i utviklingen av en ny, overordnet strategisk plan for utviklingen i Greater Manchester.

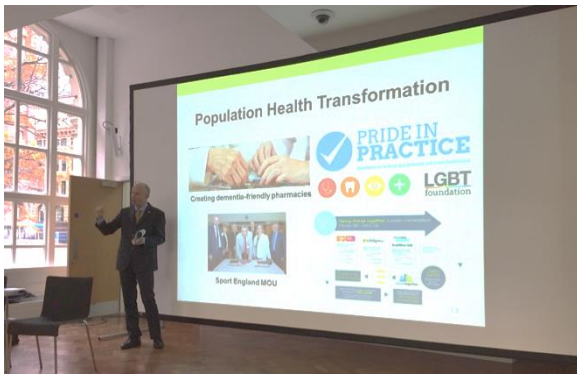

*Lord Peter Smith, Leader of Wigan Metropolitan Borough Council  
 Steven Pleasant, Chief Executive of Tameside Metropolitan Borough Council  
 Jon Rouse, Chief Officer GM Health & Social Care Partnership Team*

Fokus siden 2013 ha vært å legge til rette for økonomisk vekst gjennom partnerskap med næringslivet og akademia, og å effektivisere og forbedre offentlige tjenester. I tillegg har GMCA oppnådd å få tilgang til, og råderett over, nasjonale, offentlige investeringsmidler. Partnerskapsmodellen, hvor aktørene deler både strategiske utviklingsmål og økonomisk risiko, blir trukket fram som et helt sentralt virkemiddel i å realisere strategien for vekst og reformer fra 2013<sup>1</sup>.

Et område der partnerskapsmodellen blir benyttet, er Manchester Cultural Partnership. Gjennom dette partnerskapet samkjører nasjonale og lokale aktører fra offentlig og privat sektor i kulturfeltet sine investeringer. Partnerskapet deltar også i utformingen og oppdateringen av kulturstrategiene for regionen.

Det gjennomføres også omfattende program for bytransformasjon, basert på partnerskapsmodellen. I byområdet East Manchester gjennomføres nå et av Storbritannias største utviklingsprosjekter. Her har selskapet New East Manchester Ltd. ansvar for å tiltrekke og koordinere private og offentlige investeringer og andre bidrag. Selskapet eier ikke selv eiendommer, men utvikler helhetlige strategier og rammer for byutviklingen i området.



<sup>1</sup> Stronger together: The Greater Manchester Strategy (2013)

### The Corridor

The Corridor er et fysisk område sør for sentrum i Manchester by som inkluderer 60 000 medarbeidere i kunnskapsintensive næringer og 70 000 studenter. Corridor Manchester er også en partnerskapsbasert organisasjon som skal initiere og fasilitere innovative prosjekter knyttet til kunnskapsøkonomien.

*"By 2025, Corridor Manchester will be Manchester's cosmopolitan hub and world-class innovation district, where talented people from the city and across the world learn, create, work, socialise, live and do business; contributing to the economic and social dynamism of one of Europe's leading cities".*

Partnerskap mellom universitet, nabolag og kulturinstitusjoner er også en gjennomgående strategi for hele Greater Manchester. Universitetene bygger studentboliger integrert i den lokale bebyggelsen, legger til rette for at lokalbefolkningen kan bruke universitetsbygningene til egne formål og samarbeider med sosialtjenesten for å senke arbeidsløsheten blant ungdom. For å motvirke ensomhet, er transport gratis for sosialklienter og pensjonister utenom rushtiden, og adgang til alle museer og kunstinstitusjoner er gratis.



*Professor Jackie Oldham, Director of Corridor Manchester Health Innovation*

Manchester Metropolitan University, er sammen med ytterligere fire universitet lokalisert i The Corridor. På Birley Campus utdanner Manchester Metropolitan University helsefagarbeidere og sykepleiere. Birleys nærområde er preget av høy arbeidsløshet, lav utdanning og lav inntekt. Ved å bygge studentboliger her, samtidig som Birley trekker befolkningen inn i sine aktiviteter, og lokalene fungerer som møteplass for lokalbefolkningen, er man i ferd med å endre levevilkårene i området: Arbeidsløsheten har falt. Barnas skolerresultater har blitt bedre, og bomiljøet oppleves som forbedret.



*Birley Campus, Manchester Metropolitan University*

### **The Withworth Art Gallery**

The Withworth ble etablert i 1889 som det første engelske galleri lokalisert i en park. Withworth ble en del av Manchester Universitet i 1958. Galleriets leder er i tillegg til å være kulturdirektør i Manchester by, også leder for Manchester City Galleries. Dette helhetlige lederskapet er et eksempel på hvordan byen og universitetet har valgt å organisere partnerskapet innenfor kultursektoren for å styrke og profilere Manchester som et senter for kunnskap, kreativitet og kultur.

Withworth fikk i 2016 Visit Englands hovedpris "Large Visitor Attraction", og har fokus på samspillet mellom kunst, historie og folkehelse. De aller yngste, ungdom og eldre er prioriterte målgrupper.

### **GMCA Analyse og strategibyrå – New Economy Manchester**

GMCA har fokus på lønnsomhet og økonomiske drivkrefter. Derfor har de opprettet et "in-house" analyse- og strategibyrå, New Economy Manchester (NEM), som jobber med Manchester-regionens økonomiske utvikling. De fungerer også som en økonomisk tenketank som jobber med alt fra idéutvikling og starthjelp til nye konsepter og kartlegging av resultater og effekter.



*Maria Balshaw, Director of Whitworth Art Gallery and Director of Culture, City of Manchester  
Marie-Claire Daly, Policy and Strategy Liaison Officer, Whitworth Art Gallery  
Ann Sire Fjerdingsstad, Chair, Vestregionen*

### **Lenker:**

Greater Manchester Combined Authority  
<https://www.greatermanchester-ca.gov.uk>

The Corridor  
<http://www.corridormanchester.com>

Manchester Metropolitan University, Birley Campus  
<http://www2.mmu.ac.uk/birley/>

The Whitworth Art Gallery  
<http://www.whitworth.manchester.ac.uk/>

New Economy Manchester  
<http://neweconomymanchester.com/>

Faglig program for Manchester 2. – 4. november 2016.

**Wednesday, November 2<sup>nd</sup>**

**12.00 Welcome to Manchester - Bus from airport** - The political and daily Manchester, facts and figures of interest, short historical overview. Manchester city and region, background, political processes, finance, urban development and infrastructure. Innovative projects. Areas of interest and development projects  
– *Jean Bailo, Guide, Nina Solberg and Stina Gellein*

**13.30 The Whitworth Art Gallery**

Introduction and Lunch

**15.00 Birley Campus, Manchester Metropolitan University.** Tour around Birley University Campus, Regeneration, community involvement and sustainability.  
- *Ian McManus, Director of Estates at Manchester Metropolitan*

**16.00 The Corridor of Manchester – Overview and Health Innovation Cluster,**

- *Professor Jackie Oldham, Director of Corridor Manchester Health Innovation*

**20.00 Dinner at Free Trade Hall.**

**Thursday, November 3<sup>rd</sup>**

**9.00 – 12.30 Greater Manchester Combined Authority – GMCA** Manchester Town Hall, Manchester Library

**Introduction to GMCA and Regional Collaboration**

- *Cllr Sean Anstee, Vice Chair of GMCA and Leader of Trafford Council*

- *Eamonn Boylan, Chief Executive of Stockport Metropolitan Borough Council*

**Health Integration and Innovation**

- *Lord Peter Smith, Leader of Wigan Metropolitan Borough Council*

- *Steven Pleasant, Chief Executive of Tameside Metropolitan Borough Council*

- *Jon Rouse, Chief Officer GM Health & Social Care Partnership Team*

**Culture in Greater Manchester**

- *Maria Balshaw, Director of Whitworth Art Gallery*

- *Marie-Claire Daly, Policy and Strategy Liaison Officer, Whitworth Art Gallery*

Lunch at Restaurant Albert Square Chop House

**13.30 – 17.00 GMCA**

**Infrastructure and Greater Manchester Spatial Framework**

- *Garreth Bruff, Policy Manager, GMCA*

**GM Transport Strategy**

- *Rod Fawcett, Transport Policy Manager, Transport for GM*

**Skills and Employment in Greater Manchester**

- *Gemma Marsh, Director of Skills and Employment*

**20.00 Dinner The Industrial Heritage of Cotton - Restaurant James Martin**

**Friday, November 4<sup>th</sup>**

**08.30 The Cultural walk from The Corridor** - Walk with *guide Jean Bailo*

**10.30 Debrief and Internal Vestregionen meeting, debrief and Coffe at Opus**

**12.00 Depature - Transfer Airport**

**14.00 Flight SK 4608 Manchester – Oslo**

**17.00 Arrival Oslo**



Noen bilder

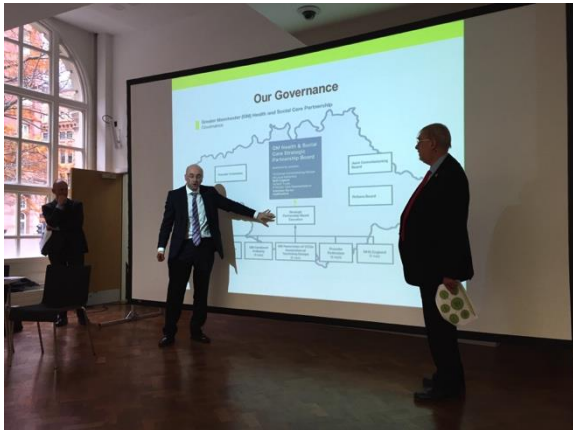

*Health and Innovation in GMCA  
Lord Peter Smith, Leader of Wigan Metropolitan Borough Council  
Steven Pleasant, Chief Executive of Tameside Metropolitan Borough Council.  
Jon Rouse, Chief Officer GM Health & Social Care Partnership Team  
Ann-Sire Fjerdingsstad, Chair, Vestregionen*



*The Whitwort Art Gallery*



*David Rogerson, Policy Manager, GM Integrated Support team, Rod Fawcett, Transport Policy Mgr, Transport for GM*

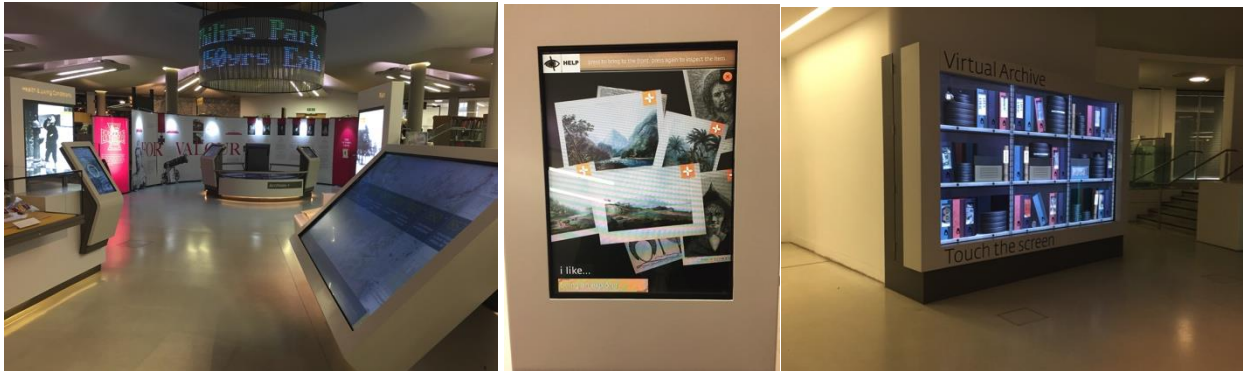

Manchester Library – Et moderne bibliotek med både kulturhistorie og digital formidling. Som i de fleste museer et kommersielt og fremtidsrettet fokus og utgang gjennom butikk.

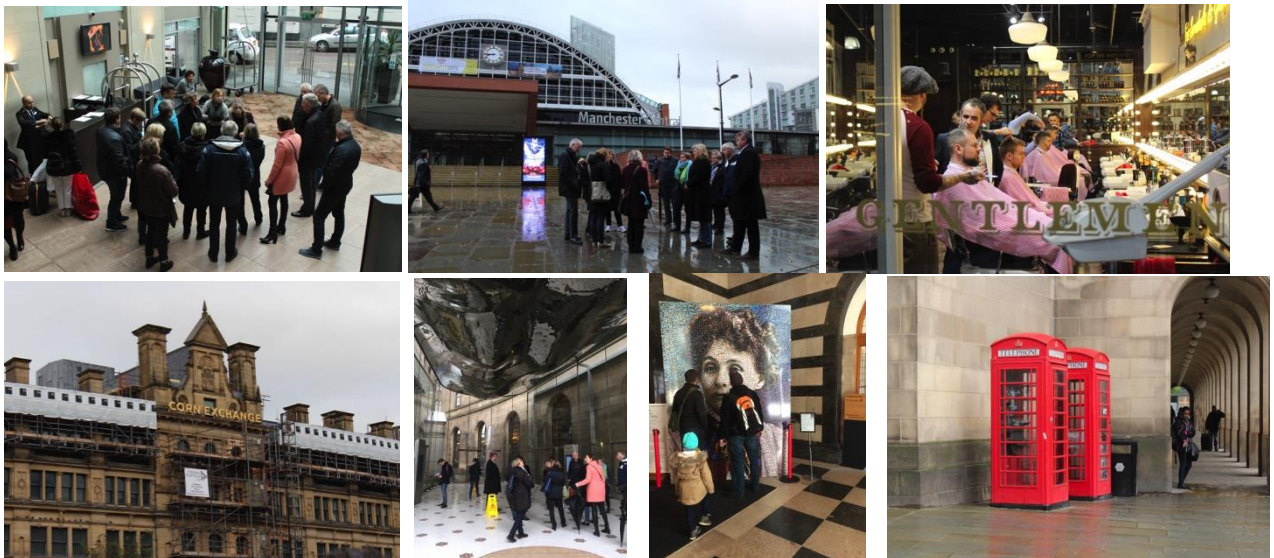

Fra Free Trade Hall gjennom byen med guide som orienterte oss om Manchesters arbeide med å utvikle byen med fokus på å bevare lokalt særpreg og unik industrihistorie.





Fellesmiddag I den gamle Bomullsfabrikken



Vestregionen takket for seg med kort og gave til vertskapet.  
Et eksempel på norsk innovasjon (ostehøvel, 1925) ble sendt som takk for besøket.



Takk for turen!

## Deltagerliste

Asker	Mrs	Lene	Conradi	Mayor
Bærum	Mrs	Lisbeth	Krog	Mayor
Drammen	Mr	Tore	Opdal Hansen	Mayor
Lier	Mrs	Gunn Cecilie	Ringdal	Mayor
Ringerike	Mr	Dag Erik	Henaug	Deputy Mayor
Røyken	Mrs	Eva	Norén Eriksen	Mayor
Svelvik	Mr	Andreas	Muri	Mayor
Øvre Eiker	Mrs	Ann Sire	Fjerdingsstad	Mayor
Asker	Mr	Lars	Bjerke	Chief Admin Officer
Bærum	Mr	Erik	Kjeldstadli	Chief Admin Officer
Drammen	Mr	Trond	Julin	Admin Officer for Finance, Economy and Estates
Ringerike	Mr	Tore	Isaksen	Chief Admin Officer
Svelvik	Mr	Leif-Arne	Steingrimsen	Deputy Chief Admin Officer
Øvre Eiker	Mrs	Trude	Andresen	Chief Admin Officer
Vestregionen	Mrs	Nina	Solberg	Director of Vestregionen
Vestregionen	Mrs	Kari	Engen Sørensen	Project manager
Vestregionen	Mrs	Lena	Hansson	Project manager
Vestregionen	Mrs	Stina	Gellein	Project manager



Design Stina Gellein